

MONITOR DEL MERCADO ELÉCTRICO REGIONAL Semana del 27 de septiembre al 3 de octubre

INDICADORES ESTADÍSTICOS MERCADO ELÉCTRICO REGIONAL

INTERCAMBIOS NETOS DE ENERGÍA POR PAÍS

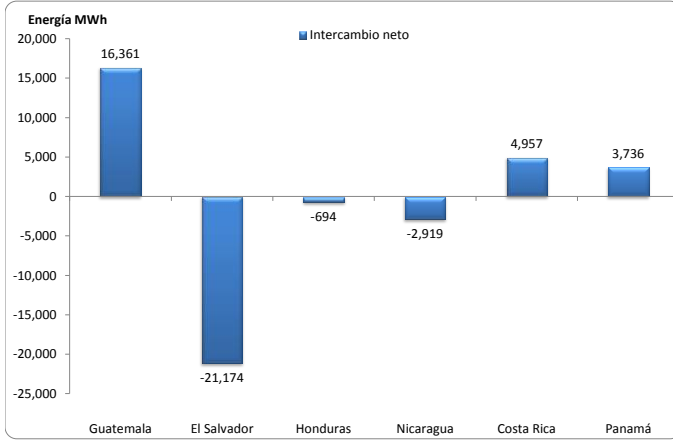

Fuente: Posdespachos Regionales, Base Datos EOR
Intercambio = Inyección - Retiro

PRECIOS NODALES PROMEDIO EXANTE Y EXPOST*

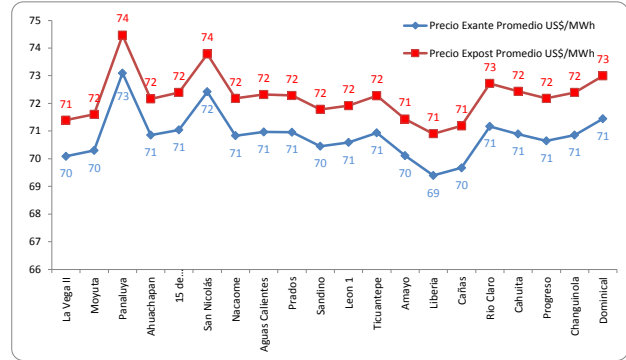

Fuente: Predespachos y posdespachos regionales, Base Datos EOR

	Precio Exante US\$/MWh	Precio Expost US\$/MWh
Máximo	117.66	108.02
Mínimo	56.36	59.27
Promedio	70.94	72.24

La diferencia promedio entre Precios Exante y Expost fue de 1.99%.

Nota: El informe de posdespacho en la base de datos del EOR, no tiene precios ex post para los siguientes periodos: día 27 (00:00 a 02:00 hrs.), día 29 (02:00 y 18:00 hrs) y día 30 (13:00 hrs).

MEDICION POR NODO

País	Nodo	Σ Inyecciones MWh	Σ Retiros MWh
Guatemala	Moyuta	6,599	7
	La Vega 2	5,470	-
	Panaluya	4,311	12
El Salvador	Ahuachapán	7	12,014
	15 de Sep	15	9,182
Honduras	San Nicolás	11	4,304
	Aguacaliente	3,184	2,506
	Prados	71	3,242
	Nacaome	6,100	9
Nicaragua	Sandino	2,509	100
	León	3,320	71
	Ticuantepé	33	3,690
	Amayo	-	4,919
Costa Rica	Liberia	4,969	-
	Cañas	3,748	31
	Río Claro	2,720	6,716
	Cahuíta	1,106	839
Panamá	Progreso	6,622	1
	Changuinola	843	1,094
	Dominical	81	2,714

Fuente: Posdespachos diarios, Base Datos EOR

COMPARATIVO ENERGÍA Y PRECIOS EN CADA NODO

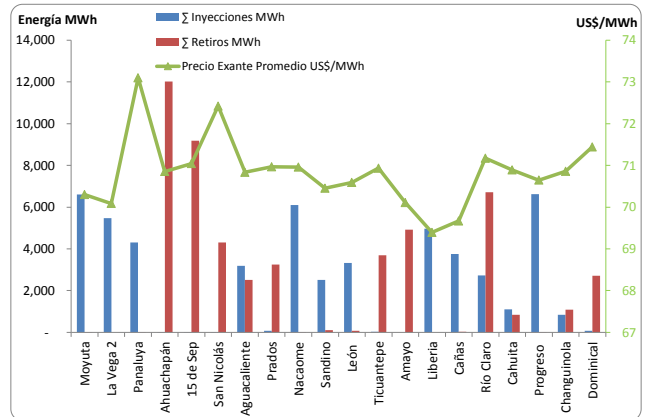

Fuente: Posdespachos diarios, Base Datos EOR

GUATEMALA: INTERCAMBIOS PROGRAMADOS CON EL MER Y POSDESPACHOS

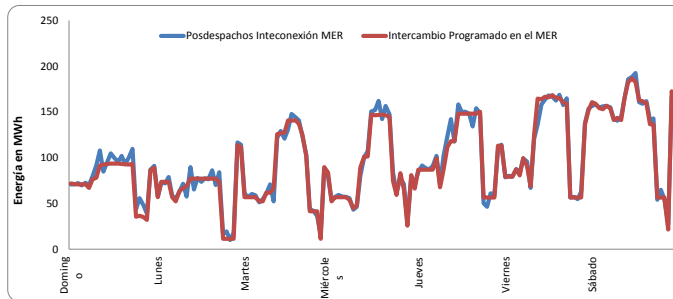

Fuente: Programas y Posdespachos diarios, AMM

Intercambio Programado Semana			
Neto	16,067	Día	Hora
Max	187	03/10/15	12
Min	11	28/09/15	19

Intercambio Posdespacho Semana			
Neto MWh	16,350	Día	Hora
Max (MW)	192	03/10/15	13
Min (MW)	10	28/09/15	21

La diferencia entre el programa y el posdespacho fue de 1.76%

GUATEMALA: OFERTAS DE INYECCIÓN DE ENERGÍA PROGRAMADAS

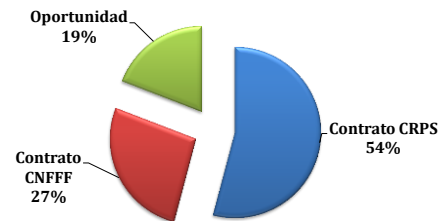

Contrato CRPS	Contrato CNFFF	Oportunidad	Total
MWh	MWh	MWh	MWh
8,694	4,296	3,077	16,067

Fuente: Programas diarios, AMM

CRPS = Contratos Regionales con Prioridad de Suministro
CNFF = Contrato No Firme Físico Flexible
Oportunidad = Ofertas de Oportunidad (Excedentes)

OFERTAS DE INYECCION DE ENERGIA DE GUATEMALA AL MER (MWh) POR AGENTE

Agente Exportador	Contrato CRPS	Contrato CNFFF	Oportunidad	Total oferta inyección de energía	Participación
Biomass Energy, S.A.	4,190.00	1,115.50	-	5,305.50	33.02%
Esi, S.A.	2,626.70	-	-	2,626.70	16.35%
Poliwatt Limitada	679.95	1,624.00	-	2,303.95	14.34%
Empresa De Generacion De Energia Electrica Del Inde	-	-	1,985.37	1,985.37	12.36%
Compañia Agricola Industrial Santa Ana, S.A.	995.30	-	-	995.30	6.19%
Comercializadora Electrica De Guatemala, S.A.	125.96	-	442.89	568.85	3.54%
Comercia Internacional, S.A.	-	522.00	-	522.00	3.25%
Puerto Quetzal Power Llc	76.30	301.67	-	377.96	2.35%
Energias San Jose, S.A.	-	350.25	-	350.25	2.18%
Jaguar Energy Guatemala Llc.	-	-	245.86	245.86	1.53%
Generadora Electrica Del Norte Ltda.	-	175.00	-	175.00	1.09%
Alternativa De Energis Renovable, S.A.	-	-	160.75	160.75	1.00%
Central Comercializadora De Energia Electrica, S.A.	-	-	142.37	142.37	0.89%
Merelec Guatemala, S.A.	-	123.76	-	123.76	0.77%
Electro Generacion, S. A.	-	84.00	32.47	116.47	0.72%
Cuestamoras Comercializadora Electrica, S.A.	-	-	67.10	67.10	0.42%
Total	8,694.22	4,296.17	3,076.81	16,067.20	100.00%
Participación	54.11%	26.74%	19.15%	100.00%	

Fuente: Programas diarios, AMM

CAPACIDADES MÁXIMAS DE TRANSFERENCIA ENTRE ÁREAS DE CONTROL DEL SER (MW)

Fecha de aplicación: Sabado 03 de Octubre del 2015

Máximas Capacidades de Transferencia Norte → Sur (MW)

Banda de demanda	Guatemala + El Salvador + Honduras	Honduras - Nicaragua	Nicaragua - Costa Rica	Costa Rica - Panamá
Mínima	300	210	190	0
Media	260	160	200	0
Máxima	250	160	160	0

Máximas Capacidades de Transferencia Sur → Norte (MW)

Banda de Demanda	Guatemala + El Salvador + Honduras	Honduras - Nicaragua	Nicaragua - Costa Rica	Costa Rica - Panamá
Mínima	300	210	80	300
Media	220	220	110	280
Máxima	200	140	80	300

Nota del EOR: "5)Las máximas capacidades de transferencias simultáneas a través del triángulo norte son las indicadas en la tabla... Considerando que se puede dar cualquier combinación de valores de importación simultánea ya sea desde Guatemala o desde el resto del SER..."

Fuente: Máximas Capacidades de Transferencia publicadas por el EOR.

NOTICIAS

Panamá, 6 de octubre - Licitación en Panamá

ETESA anuncia la "Contratación a Corto Plazo del Suministro de Sólo Potencia, y/o Sólo Energía (LPI ETESA 03-15)". La reunión aclaratoria es el próximo jueves 15 de octubre, el acto de concurrencia y la recepción de ofertas el martes 17 de noviembre del presente año.

Fuente: http://www.etsa.com.pa/compras_ver.php?id=32